Instructivo de Configuración de Mozilla Thunderbird para Firma Digital

Para firmar digitalmente correos electrónicos en el cliente de correo **Mozilla Thunderbird** se deben realizar las siguientes configuraciones, dependiendo del modelo de token, antes de poder utilizarlo.

Configuración para Token SafeNet:

1. Abrir **Mozilla Thunderbird**

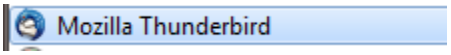

2. Ir a **Herramientas** y seleccionar **Opciones**

3. Seleccionar **Avanzadas,** en la pestaña **Certificados** presionar el botón **Dispositivos de seguridad**

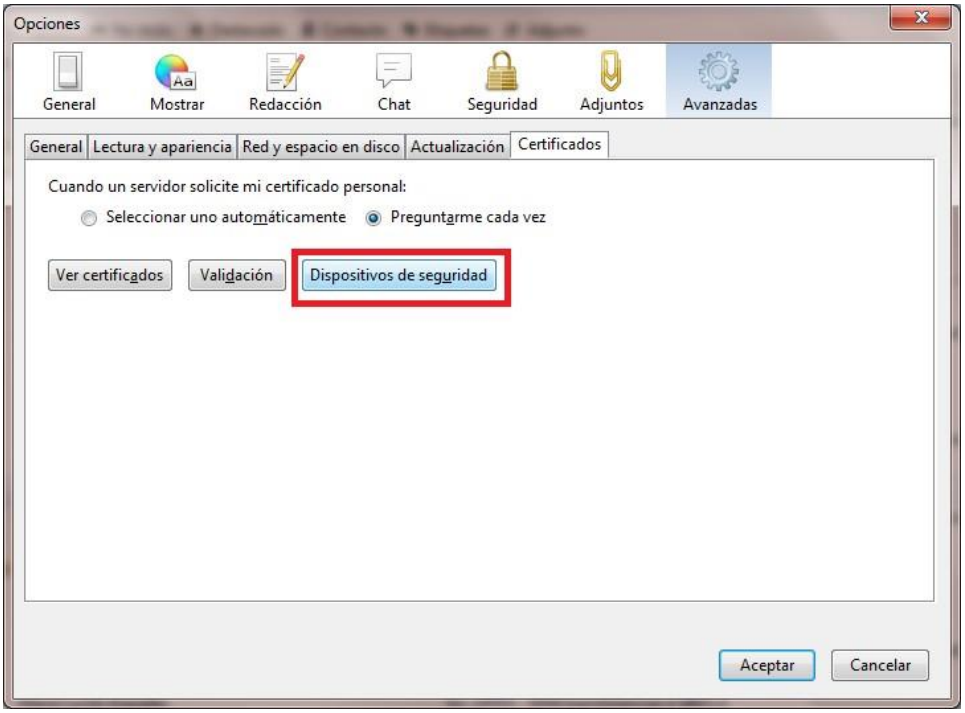

Presionar el botón **Cargar**

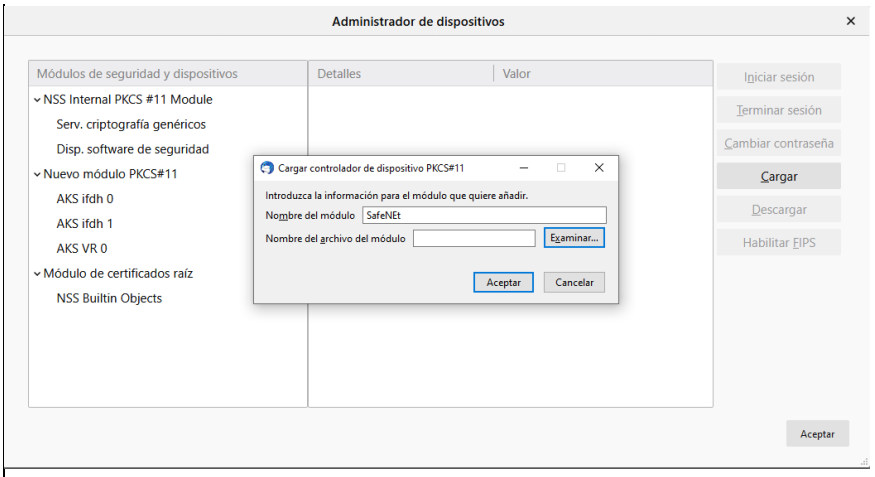

Completar en el **Campo Nombre : Athena** y en el **Campo Nombre del archivo del módulo: C:\Windows\System32\eTPKCS11.dll** y presionar el botón **Aceptar**

Configurar Certificado

1. Abrir **Mozilla Thunderbird**

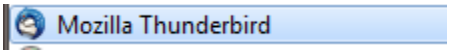

2. Ir a **Herramientas** y seleccionar **Configuración de Cuentas**

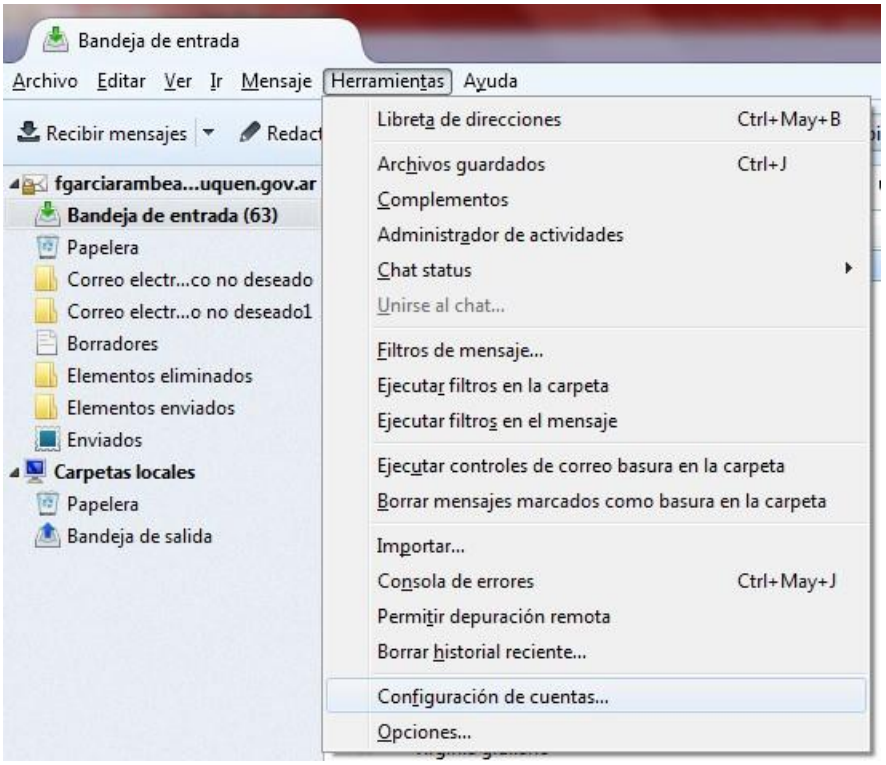

3. Seleccionar la cuenta del usuario de correo (por ejemplo nombre@jusentrerios.gov.ar) , y seleccionar la opción **Seguridad.**

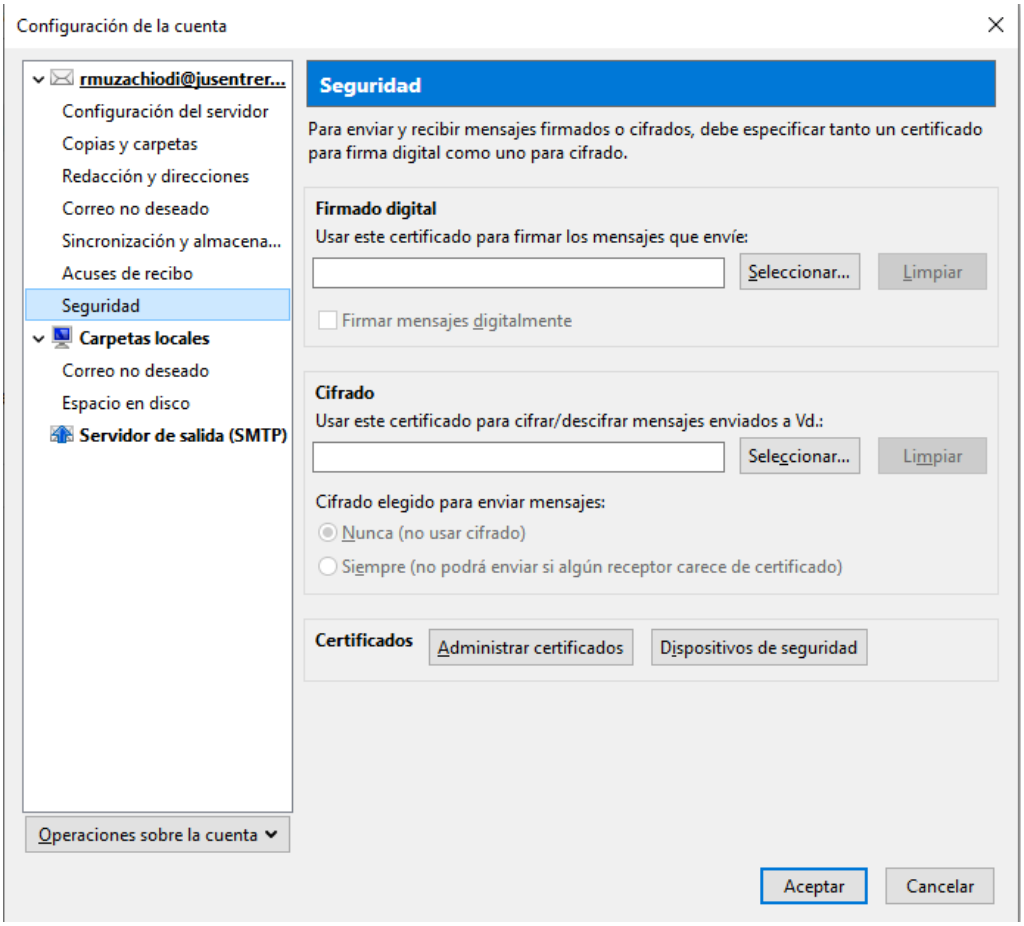

4. Presionar el botón **Seleccionar** en la sección **Firma Digital**, y presionar el botón **Aceptar** cuando muestre el certificado deseado:

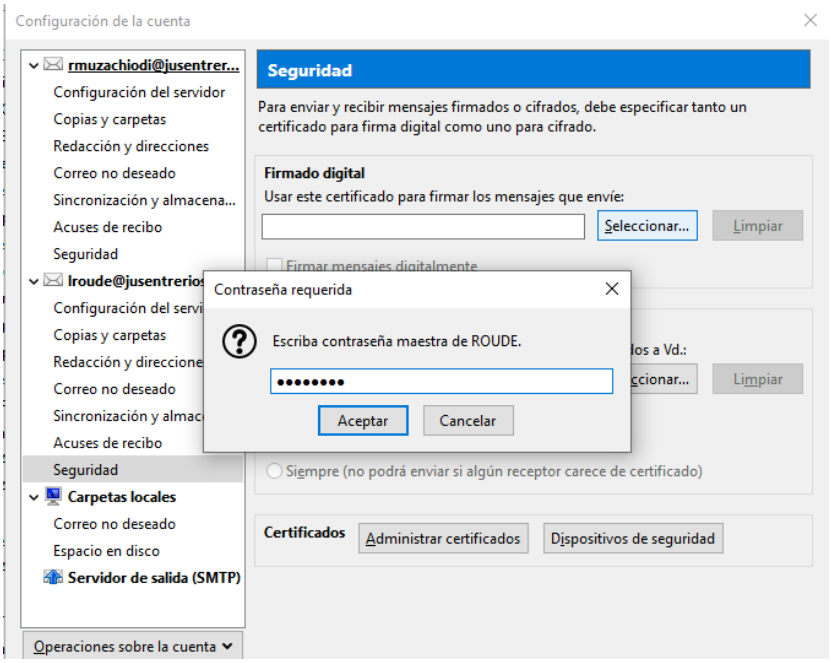
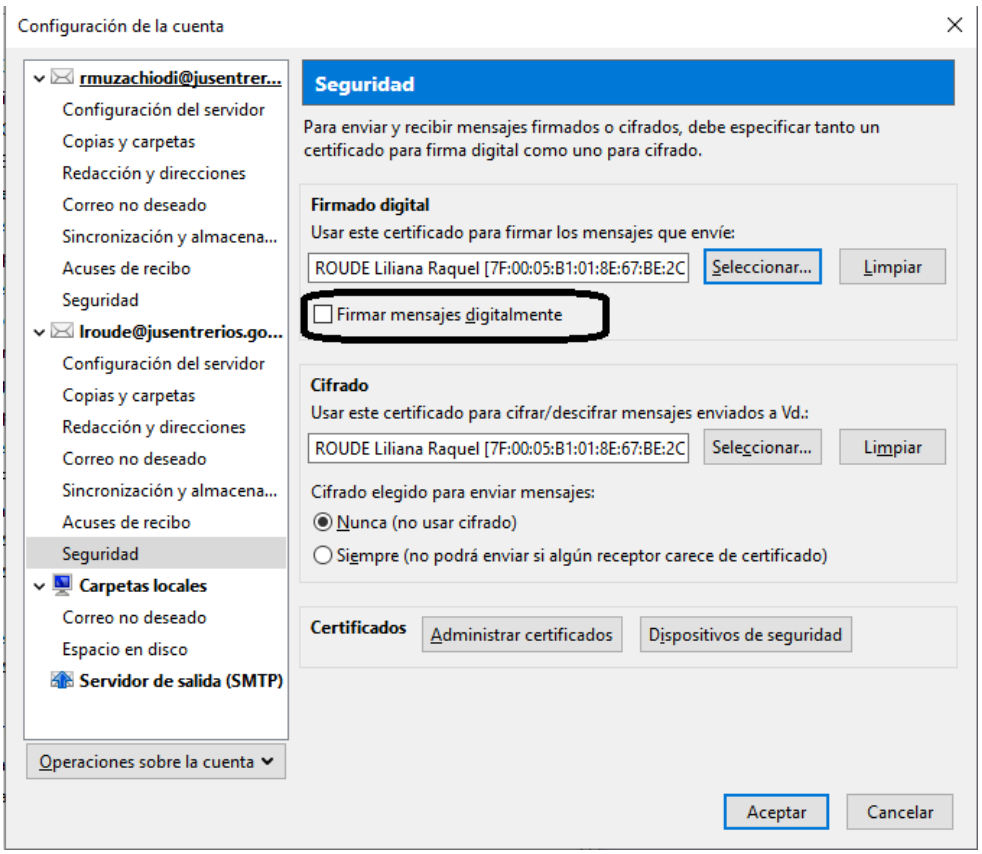
5. Seleccionar la casilla **Firmar los mensajes digitalmente(por defecto)** si se desea firmar todos los mensajes, y presionar el botón **Aceptar** para finalizar la configuración.